TOSHKENT SHAHRIDAGI INHA UNIVERSITETI

MA’NAVIYAT VA MA’RIFAT BO`LIMI

“Yoshlar orasida huquqbuzarliklarni oldini olish va jinoyatchilikni bartaraf etish”mavzusida o’quv semenari hamda universitetda huquqbuzarliklarga qarshi olib borilayotgan ishlar to’g’risida ma’lumot.

2022-yil

Huquqbuzarlik va Jinoyatchilik

Huquqbuzarlik - huquq va muomala layoqatiga ega sub'yekt tomonidan sodir etiladigan, huquq normalari talablariga zid keluvchi hamda shaxsga, mulkka, davlatga va butun jamiyatga zarar keltiruvchi ijtimoiy xavfli qilmish. O'z xususiyatiga ko'ra, H. jinoyat, nojo'ya harakat, intizomni buzish shaklida bo'ladi. Ko'p hollarda H. qonunbuzarlik so'zi bilan bir xilda ishlatiladi.

Jinoyatchilik — Jinoyat qonunida nazarda tutilgan ijtimoiy xavfli qilmish. Muayyan qilmishni jinoyat deb hisoblash masalasi har bir davlatda o'zining ijtimoiy tuzumi, aholining turmush tarzi, milliy xususiyatlari, urf-odatlari, an'analariga muvofiq xalqaro huquq me'yorlari e'tiborga olingan holda hal etiladi.

Normativ huquqiy hujjatlar.

- **HUQUQBUZARLIKLAR PROFILAKTIKASI VA JINOYATCHILIKKA QARSHI KURASHISH TIZIMINI YANADA TAKOMILLASHTIRISH CHORA-TADBIRLARI TO‘G‘RISIDA**

- O‘zbekiston Respublikasi Prezidentining 2017-yil 14-martdagi PQ-2833-sonli qarori

- **YOSHLARNING HUQUQIY MADANIYATINI YUKSALTIRISH, ULAR O‘RTASIDA HUQUQBUZARLIK VA JINOYATCHILIKNING OLDINI OLISHGA QARATILGAN VAZIFALAR IJROSI USTIDAN TA’SIRCHAN PARLAMENT NAZORATINI AMALGA OSHIRISH TO‘G‘RISIDA**

- **O‘zbekiston Respublikasi Oliy Majlisi Qonunchilik palatasining kengashining qarori**, 18.05.2020 yildagi 274-IV-son.

- **MAMLAKATDA JINOYATLARNING BARVAQT OLDINI OLISH VA HUQUQBUZARLIKLARGA QARSHI KURASH HOLATI TO‘G‘RISIDA**
- O‘ZBEKISTON RESPUBLIKASI OLIY MAJLISI QONUNCHILIK PALATASI KENGASHINING VA O‘ZBEKISTON RESPUBLIKASI OLIY MAJLISI SENATI KENGASHINING QO‘SHMA QARORI *11.08.2018-y., 04/19/1896-III/KQ-392-III/2828-son*

HUQUQBUZARLIKLAR PROFILAKTIKASI VA JINOYATCHILIKKA QARSHI KURASHISH TIZIMINI YANADA TAKOMILLASHTIRISH CHORA-TADBIRLARI TO‘G‘RISIDA

- Haftaning har payshanba kuni “Huquqbuzarliklar profilaktikasi kuni” etib belgilangan.
- Huquqbuzarliklar profilaktikasi va jinoyatchilikka qarshi kurashish bo‘yicha respublika idoralararo komissiyasi tuzildi.
- voyaga yetmaganlar o‘rtasida nazoratsizlik va huquqbuzarliklar profilaktikasi sohasida davlat dasturlari va boshqa dasturlar ishlab chiqilishini hamda amalga oshirilishini, shuningdek ularning ijrosi ustidan nazoratni tashkil etish;
- jamoatchilik nazoratini kuchaytirish, ijtimoiy va davlat-xususiy sherikchiligini rivojlantirish, fuqarolarning o‘zini o‘zi boshqarish organlari va fuqarolik jamiyatining boshqa institutlari bilan to‘g‘ridan to‘g‘ri hamkorlikni yo‘lga qo‘yish;

2021-2022 йиллар 6 ойида мансабдор шахслар жиноятчилиги қиёсий таҳлили:

2021		2022	
1087 та	жиноят иши бўйича	1429 та	жиноят иши бўйича
1200 нафар	мансабдор шахс жиноий жавобгарликка тортилган	1785 нафар	мансабдор шахс жиноий жавобгарликка тортилган

Зарар

2022

668,2 млрд. сум — миқдорида моддий зарар етказилган

599,1 млрд. сум — ёки 89,6% ундирилган

2021

383,2 млрд. сум — миқдорида моддий зарар етказилган

352,8 млрд. сум — ёки 92% ундирилган

Жавобгарликка тортилган мансабдор шахслар мавқеи:

2021		2022
11	республика миқёсидаги ходимлар	13
120	вилоят миқёсидаги ходимлар	195
1069	туман (шаҳар) миқёсидаги ходимлар	1577

Жавобгарликка тортилган мансабдор шахсларнинг содир этган жиноятлари турлари:

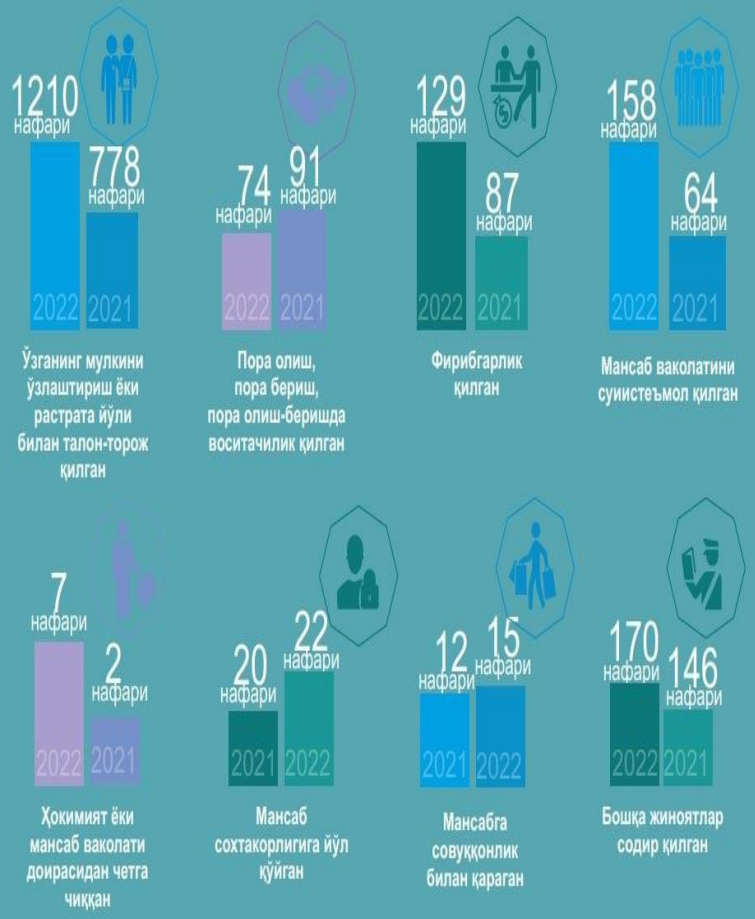

Huquqbuzarlikni oldini olish universitetda amalga oshirilayotgan ishlar.

- Huquqbuzarlik va jinoyatchilikni oldini olish bo’yicha profilaktik tadbirlar. Tegishli tashkilotlar bilan birgalikda 2022 yil Sentyabr-Dekabr oylari davomida 10 marotaba profilaktik tadbirlar o’tkazilgan.
- 2022 yil 6 oktyabr "Diniy ekstremizm va terrorizm qarshi kurash" mavzusida profilaktik tadbir
- 2022 yil 8 noyabrda “Jaholatga qarshi ma’rifat” mavzusidagi tadbir
- 2022 yil 20 sentyabrda “Korrupsiyaga qarshi kurash” bo’yicha
- 2022 yil 11 oktyabrda Yoshlar o’rtasida huquqbuzarlik va jinoyatchilikni oldini olish mavzusida profilaktik suhbat.
- 2022 yil 28 sentyabr kuni Yong’in xavfsizligi bo’yicha davra suhbati.

- Universitet talabalar o’rtasida huquqbuzarlik va Jinoyatchilik 2022 yilda sodir etilmagan.
- Universitet jinoyatchilik va huquqbuzarlikni oldini olish bo’yicha 1 nafar profilaktik inspektori jalb etildi.
- Tyutorlar tomonidan talabalarning yashash sharoitlarini o’rganib borilmoqda. (Ijara 198, TTJ 188, Yaqin qarindoshini uyida 197 nafar. Jami hududlardan kelib o’qiyotgan 583 nafar.
- Talabalar bo’sh vaqtini mazmunli o’tkazish bo’yicha to’garak va klublar faoliyat yuritmoqda.
  (Zakovat klub, music klub, kibersport klub)
- Talabalar o’rtasida turli sport musobaqalari. Futbol, shaxmat va shashka, basketbol, stol tennis.
- 11 nafar tyutor va 4 nafar supervayzerlar faoliyat olib bormoqda.
- Talabalar ijtimoiy portreti shakllantiriladi.
- Talabalar bilan Ochiq muloqotlar tashkil etish.

Hamkor tashkilotlar.

- Mirzo Ulug’bek tuman ichki ishlar bo’limi
- Mirzo Ulug’bek tumani adliya bo’limi
- O’zbekiston Yoshlar ishlari agentligi
- Oliy va o’rta maxsus ta’lim vazirligi ma’naviyat va ma’rifat markazi.
- Vazirlar Mahkamasi huzuridagi Din ishlari bo’yicha qo’mita
- O’zbekiston Bosh Prokuraturasi

Talabalar bo’sh vaqtini mazmunli o’tkazish.

- Talabalarni teatr va muzeyga tashriflarini tashkil etish.
- Mamlakatimizning tarixiy shaharlari, ziyoratgoh joylari olib borish yo’lga qo’yilgan.
- Turli forumlarida ishtirok etishlarida yaqindan ko’mak berish.
- Turli tashkilot va korxonalarga talabalarga amaliyotini tashkil etish.
- Bo’sh ish o’rinlari bo’yicha karyerni markazi tomonidan ma’lumotlar berib borish.
- Start-up loyihalari qo’llab quvvatlanadi.
- Iqtidorli talabalar uchun shart sharoitlar yaratiladi.
- Talabalar turar joyida tadbirlar tashkil etish.

Profilaktik o’tkazilgan tadbirlar

Sport musobaqalari.

Futbol bo’yicha

Valeybol va basketbol

Armwrestling

Shaxmat va shashka

Tarixiy shaharlarga sahoyatlar uyushtirish

Muzeylarga talabalar tashrifi

Mahalla yoshlari bilan olib borilayotgan ishlar.

Mahallada sport tadbirlari.

Mehribonlik uylari o’quvchilarini o’qishga bo’lgan qiziqishlarini oshirish.

E’tiboringiz uchun Rahmat!